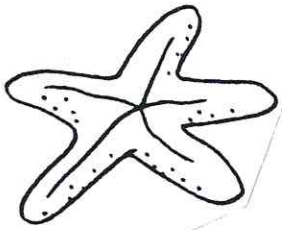

♥ **Matematica:**

1- Le pagine del libro "Mondomate" da completare sul testo sono le seguenti:
9,10,12,37,65,89,90,91,92,93,94.

2- I seguenti calcoli sul libro "Mondomate"vanno eseguiti sul quaderno: pag.15 C-D
pag.16 D-E
pag.22 F
pag.39 D
pag.44 C-D-E-F

3-I seguenti problemi sul libro "Mondomate" vanno eseguiti sul quaderno:
pag. 33 tutti
pag.42 n° 1,2,4,5,6
pag.47n°1,2,3,4,5
pag.61 n° 1,3,4,5,6,7(facoltativi)
pag.62
pag.87
pag.88

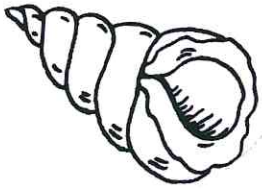

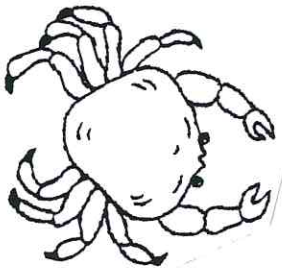

NB: se non vuoi scrivere tutti i testi dei problemi **devi assolutamente** indicare la pagina e il numero

4- IMPORTANTE: ripassa spesso le tabelline e le varie formule (sul quad. BLU e AZZURRO) per non dimenticarle.

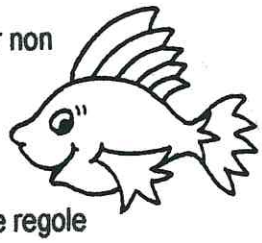

♥ **Lingua italiana:**

1- Durante l'esecuzione degli esercizi ortografici e grammaticali, cerca il tempo per ripassare le regole (quad. ROSSO delle regole)
2- Ripassa spesso tutti i MODI dei verbi che, durante l'anno, hai scritto sul quad. delle regole rosso e hai studiato con impegno.

▶ IMPORTANTE: leggere…leggere…leggere, questo è il segreto per diventare ogni giorno più ricco di idee, di vocaboli…
LEGGERE…LEGGERE, a settembre vedremo chi avrà letto di più!

▶ A **settembre** fai un ripasso generale delle regole grammaticali, di matematica e geometria,completa la fotocopia "RINFRESCAMEMORIA" di Mate, il libro "Minimappe" di 4^ dalla pag. 134 alla pag. 144 per essere pronto e sicuro nell'eseguire le prove d'ingresso alla classe quinta!!!
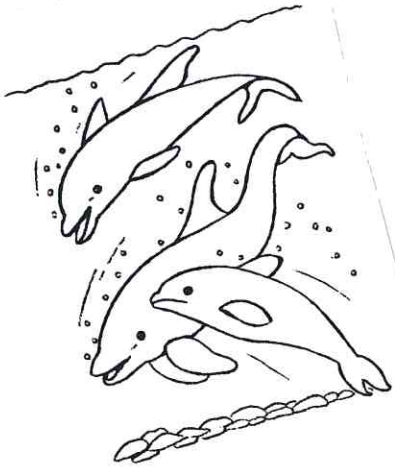
Arrivederci a settembre!!!